

COM 23 Borneo, Volcanes de Java, Bali e islas Gilis 2024

Operadores

14

días



COM 14
BORNEO
JAVA
BALI
KOMODO
NUSA PENIDA

Orangutanes, templos de Java,
volcanes, Dragones de Komodo,
playas



Con esta ruta Indonesia os cautivará por su variada riqueza natural, zoológica y cultural de incomparable valor. Sobre la base de una de nuestras rutas más clásicas COM10B Lo mejor de Indonesia de 15 días hemos creado una variante a este recorrido incorporando la visita de dos de los más espectaculares volcanes de Java localizados en unos paisajes de gran belleza fruto de una intensa actividad volcánica. Admiraremos orangutanes salvajes dentro del Parque Nacional de Tanjung Puting interactuando no solo con ellos sino con su variada fauna navegando en la selva en el interior de un pequeño barco. En la isla de Java visitaremos los templos de Prambanan y Borobudur bases de expresión de hinduismo y el budismo. Sus restos arqueológicos testimonian en la actualidad la grandeza del pasado de ambos conjuntos arqueológicos. Las islas Gilis con esplendorosos paisajes marinos, se ponen de manifiesto en las playas de arena blanca de aguas transparentes que bañan estas pequeñas islas con magníficos arrecifes de coral. Un lugar perfecto para disfrutar de una merecida estancia de desconexión y descanso. Un itinerario muy variado perfecto para disfrutarlo tanto con tu pareja, en familia y con tu grupo de amigos.

*Viaje privado y diseñado a la medida de tus gustos y preferencias con posibilidad de poder realizar cambios en el itinerario, intercambiar categoría de los hoteles o eliminar o ampliar días del viaje.
Fechas de salida: Todo el año*

	Names	Arriving Date	Arriving Time	Arriving Fligh	Departure Date	Departure Time	Departure Flight
Mr.							
Mrs.							

Food restriction	
Especial request	

Día 01 Llegada a Jakarta

Vuelo de llegada:	
Hora de llegada:	

Llegada a Jakarta. No habrá ningún representante de Catur esperando la llegada de los viajeros. Traslado al hotel por cuenta del viajero. El hotel se encuentra a tan solo unos metros de la salida de la terminal 3 internacional de Jakarta y es posible acceder caminado desde la puerta de salida de la terminal.

Comidas incluidas: No
Alojamiento A B y C: Anara Airport 4*

Acceso a la habitación 14:00 suplemento acceso antes de las 14:00 25 Euros por habitación.

El hotel Anara se encuentra situado a en la terminal 3 del aeropuerto internacional de Jakarta. No habrá ningún representante del hotel esperando en la terminal a su llegada. Desde la salida del hall de llegadas deberá de caminar unos 5 minutos hasta el hotel. Una vez en el hotel, por favor informe en la recepción del mismo de la hora de salida de su vuelo al siguiente destino y la confirmación del horario de salida con el fin de despertarles por teléfono en su habitación a la hora acordada. Deberá estar preparado para tomar el vuelo del día siguiente al menos una hora y media antes de la salida del mismo. Durante el traslado del aeropuerto al hotel no tendrá asistencia de nuestros representantes.

Día 02 Jakarta - Pankalan - Bun– Kumai –Tanjung Harapan

Vuelo Jakarta - Pankalan - Bun:	
Hora de salida:	
Hora de llegada:	



Desayuno en el hotel, encuentro con nuestro asistente en Jakarta y traslado a la terminal de vuelos domésticos y vuelo a la ciudad de **Pangkalan Bun**. Llegada a **Pangkalan Bun** y traslado en coche a **Kumai** desde donde remontaremos en barco el **río Sekonyer** visitando **Tanjung Harapan**, uno de los puntos de entrada al Parque Nacional y donde tendremos nuestro **primero contacto con los orangutanes**.

Nota:

Este primer avistamiento de orangutanes puede verse condicionado a la hora de llegada del vuelo a Pankalan Bun.

La hora de llegada o salida de los vuelos, necesidades logísticas de los barcos o las condiciones del nivel de agua de los ríos pueden condicionar los traslados entre los barcos, los puntos de embarque o desembarque y realizándose estos en lanchas o embarcaciones locales no siendo necesario el acompañamiento de los guías en estos traslados fluviales o terrestres al aeropuerto.

Comidas incluidas: Desayuno, (Almuerzo condicionado a la hora de llegada del vuelo) Cena

Alojamiento: Barco Kotok

Barco opcional: Kalimantan Explorer.

<https://www.youtube.com/watch?v=esbm5z0TEhU>

<http://www.telemadrid.es/programas/viaje-con-nosotros/viaje-con-destino-indonesia>

Barco Deluxe opcional: Kalimantan Explorer. Consultar suplemento



El barco **Kalimantan Explore** es un barco de 19 metros de eslora y con capacidad para 6 pasajeros. Ofrece algunos pequeños toques de confort en el corazón del **Parque Nacional de Tanjung Puting**. Siguiendo los patrones de los Klotok - barcos tradicionales indonesios - se diseñó una embarcación de mediano tamaño con una serie de servicios más cercanos a un pequeño hotel flotante adaptado a las necesidades de un perfil de viajero que desee un mayor nivel de confort durante la navegación que la que ofrecen los barcos estándar.

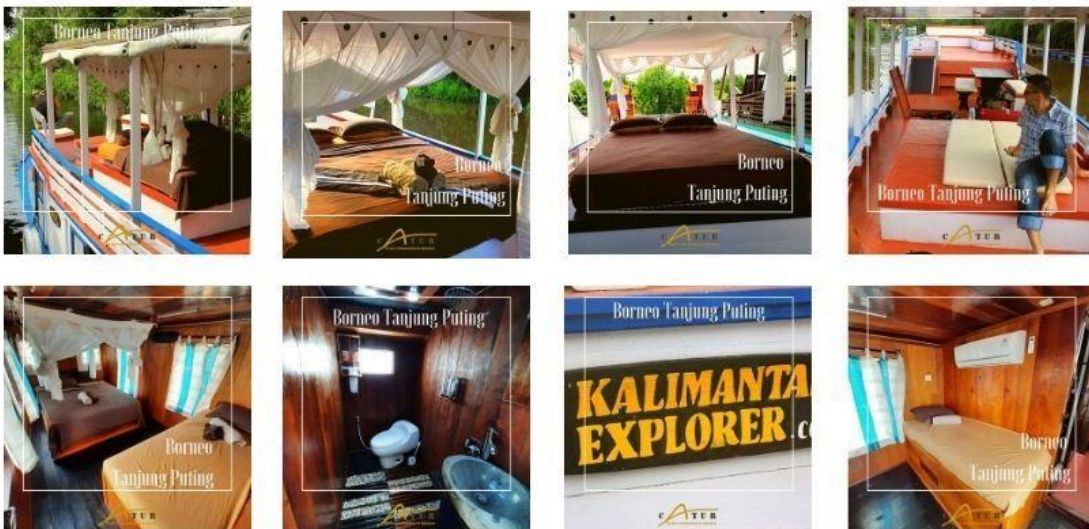

El camarote principal **Aura cabin** se sitúa en la cubierta inferior y tiene una capacidad para 3 adultos el camarote cuenta con una cama doble y una individual y dispone de aire acondicionado -temperatura fija 25°- operativo entre las 18:00 y las 23:00.

En la cubierta superior se encuentra un espacio común por el día que por la noche se convierte en una tienda de campaña o **Solaria Tent** con capacidad para 3 adultos repartidos en una cama doble y una individual. El baño y ducha común para los dos alojamientos dispone de agua caliente y no es compartido con la tripulación.

El barco dispone de una amplia terraza desde donde podrá disfrutar de los paisajes del parque nacional.

Día 03 Tanjung Puting: Pondok Tanguy - Camp Leakey

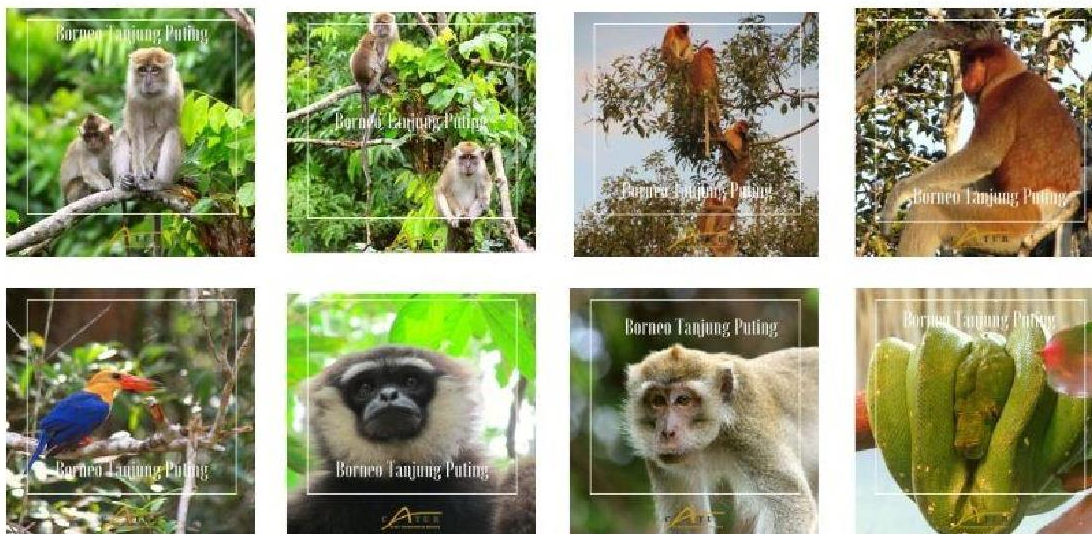

Durante estas jornadas tendremos la oportunidad de **ver gran diversidad** de este **rico ecosistema** situado en el sur de la isla de **Borneo**. Visitaremos los dos centros de rehabilitación de orangutanes dentro del Parque Nacional coincidiendo con el momento en el que se les proporciona la comida diaria. Estos orangutanes comparten hábitat con gibones, monos proboscídeos, macacos, cocodrilos y una gran variedad de aves endémicas.



Cada tarde atracaremos nuestro barco para dormir cerca de las colonias de proboscídeos o junto a las zonas de palmeras de nipa donde miles de luciérnagas iluminan la noche de la selva. Este programa se desarrolla en el Parque Nacional de Tanjung Puting, la visita se realiza en un barco de madera "**Klotok**" de unos 15 a 19

metros de eslora, dimensiones que permiten disfrutar a nuestros clientes de un gran espacio en el barco durante los días de la navegación.



Se pernocta en la parte superior de la embarcación perfectamente equipada para dormir con mosquiteras, colchonetas y sábanas. Las comidas se realizan en el mismo barco y este cuenta con un servicio. La tripulación la componen un capitán, ayudante y cocinero que junto a nuestro guía pernoctan en un espacio separado de los clientes. Durante la visita caminaremos por el interior del Parque Nacional acompañados por los guardas y nuestro guía local de habla inglesa. Las caminatas en el interior del Parque Nacional de Tanjung Puting son sencillas, adaptadas al perfil del viajero y no requieren ninguna preparación física.

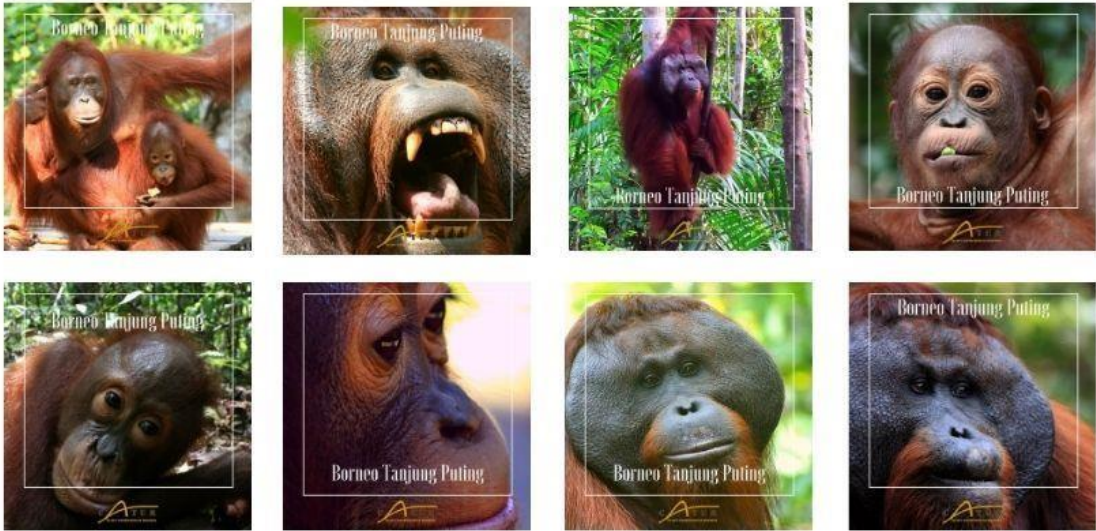

Durante la temporada seca o durante los periodos del año en los que el nivel de río se encuentre más bajo de lo normal, el último sector del río se realizará en embarcaciones locales de menor calado o lanchas.

Comidas incluidas: Desayuno, Almuerzo, Cena
 Alojamiento: Barco Kotok

Barco opcional: Kalimantan Explorer.

Día 04 Pangkalan Bun – Semarang – Prambanan – Yogyakarta

Vuelo Pangkalan Bun – Semarang	
Hora de salida:	
Hora de llegada:	

Desayuno en el barco y regreso a **Pangkalan Bun** descendiendo el río Sekonyer. Traslado al aeropuerto y vuelo a **Semarang**. Llegada y traslado al templo de **Prambanan**.

Nota: La hora habitual de desembarque en el puerto de Kumai será a las 08:00 independientemente de la hora de salida del vuelo al siguiente destino. Esta hora de llegada y desembarque en Kumai será flexible pudiendo retrasarse o adelantarse condicionado a las necesidades logísticas y de operatividad del barco o la hora de la salida de los vuelos. En los casos de realizarse la visita en barcos compartidos con diferentes horarios de vuelos de salida el barco atracará en el puerto de Kumai antes de esta hora con el fin de facilitar el traslado al aeropuerto de los clientes con la salida más temprana pudiendo disfrutar del barco hasta las 08:00 el resto de los pasajeros.

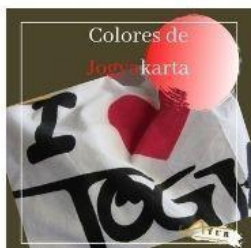
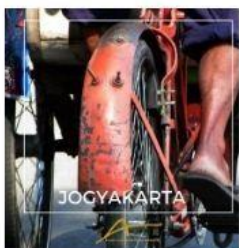
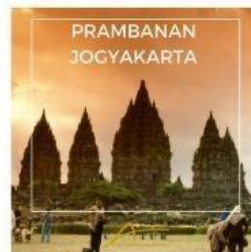
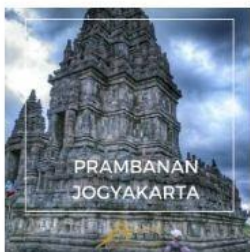

Conjunto de templos de Prambanan

Valle de Prambanan. En ningún lugar en Indonesia cuenta con tal concentración de templos como en el valle de Prambanan, cerca de la ciudad de Yogyakarta. Rodeado de un fondo de montañas, el más imponente de los cuales es el aún activo volcán Merapi, estos templos situados a poca distancia los unos de los otros datan de la época clásica de Java Central, entre los siglos VIII y X.

Campos de arroz y pueblos tradicionales componen el escenario de un viaje en el tiempo al pasado de Java. Candi Prambanan considerado como una obra maestra de su tiempo es el mayor complejo de templos hinduistas fuera de la India. Siguiendo los patrones arquitectónicos de la India cuenta con tres templos principales dedicados a Brahma, Vishnu y Shiva la trinidad hindú.

Estas espectaculares estructuras labradas con hermosas tallas bajo relieve dan testimonio de rico pasado cultural de la isla de Java. Durante más de mil años sucesivas capas de cenizas volcánicas han protegido del desgaste el conjunto de templos.

Tras la visita traslado al hotel.

Comidas incluidas: Desayuno, Almuerzo.
Alojamiento A: Novotel Yogyakarta 4* Superior
Alojamiento B: Ininside by Melia Yogyakarta 4*
Alojamiento C: Aventa / Fortuna Grande / Yogyakarta

Día 05 Yogyakarta – Templo budista de Borobudur – Yogyakarta Cerrado los lunes

Desayuno en el hotel.

Excursión en la ciudad de **Jogjakarta** visitando el palacio del sultán el castillo de agua, el pueblo de **Kotagede**.



Templo budista de Borobudur.

Visitaremos los templos de **Borobudur** (Patrimonio de la Humanidad) Construido entre el **760 al 825 d.C.** y misteriosamente abandonado en el siglo XIV durante la conversión de Indonesia al Islam y el declive del Budismo e Hinduismo en este archipiélago. Está considerado como **uno de los templos budistas más grandes del mundo** y se trata de una imponente pirámide escalonada de 123 metros de lado, contiene 72 montículos en forma de campanas - o "estupas"- y 500 estatuas de Buda ininidad de grabados de fina talla.

Almuerzo en restaurante local.

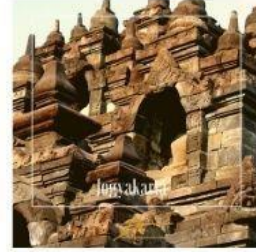
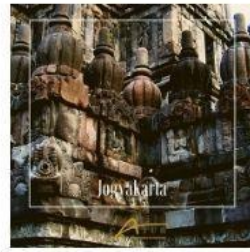
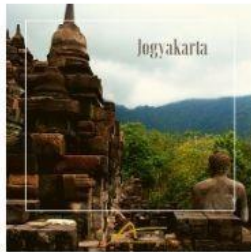

Tarde/noches libre para descubrir la ciudad y su mercado en la calle **Malioboro**. Músicos callejeros, coches de caballos, rickshaws, restaurantes tradicionales y tiendas de artesanía son solo una parte del espectáculo nocturno que cada día se da cita en esta calle.

- Comidas incluidas: Desayuno, Almuerzo.
- Alojamiento A: Novotel Yogyakarta 4* Superior
- Alojamiento B: Ininside by Melia Yogyakarta 4*
- Alojamiento C: Aventa / Fortuna Grande / Yogyakarta

Día 06 Yogyakarta – tren Surabaya - Cascada de Madakalipura - Bromo

Tren Yogyakarta – Surabaya:	
Hora de salida:	
Hora de llegada:	

Nota importante: Durante estas 3 jornadas visitaremos algunos de los más bellos volcanes y cascadas de Indonesia, esto implican actividades nocturnas para contemplar amaneceres y en la que habrá que madrugar y con desplazamientos en coches de varias horas.

Desayuno en el hotel y traslado a la estación de trenes de **Surabaya**, llegada y traslado al volcán **Bromo**

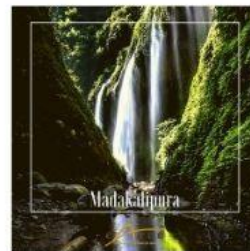
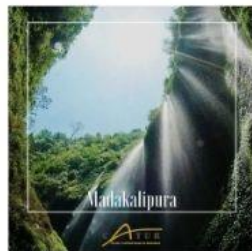
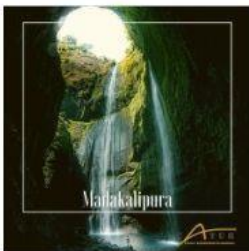

Cascada de Madakalipura

– accesible solo desde hoteles situados en el área de **Cemoro Lawang** –

Antes realizaremos una parada en el que probablemente uno de los saltos de agua más bellos de Indonesia. Esta increíble **cascada de 200 metros de altura** que se desploma abriéndose paso entre un estrecho tubo semicerrado a una poza de apenas 10 x 10 metros. La masa del agua al caer crea unas corrientes de aire que invierten el flujo del agua pulverizada en forma de remolinos. El acceso a este recóndito paraje se realiza por un estrecho y resbaladizo cañón tapizado por selva virgen, está regado por media docena de saltos de aguas que os empararán literalmente creando junto a los rayos del sol que penetran en el tubo de roca un marco de incomparable belleza y surrealismo.

Llegada y traslado al volcán Bromo considerado como uno de los **volcanes activos** más espectaculares de Indonesia donde llegaremos por la tarde. Traslado al hotel y alojamiento.

Comidas:	Desayuno	
Alojamiento A:	Jawa Jiwo Resort	Area de Cemoro Lawang
Alojamiento B y C:	Bromo Terraces/	Area de Cemoro Lawang

Día 07 Bromo – Bondowoso (Kawah Ijen)



A las 04:00 de la mañana comenzaremos la ascensión en todo terreno al volcán **Penanjakan de 2.770 metros** atravesando el gran cráter. Es imprescindible salir a esta hora de la mañana para ver amanecer en la cima. Una vez en la cima y tras el alba descendemos de nuevo al cráter del monte **Bromo** para ascender esta vez caminando por **"la ruta al cielo"**. Desde la cima se puede contemplar el volcán activo cuyas fumarolas regularmente expulsa gases al exterior. Regreso al hotel. A las 08:00 tras desayunar traslado **Ketapan** situado cerca del **volcán Kawah Ijen** por carretera. La carretera discurre entre coloridas plantaciones de café, caucho, algodón, clavo, pimienta. Este trayecto en coche puede durar entre 6 y 8 horas dependiendo del tráfico que encontremos en la carretera. Llegada al hotel y alojamiento.

Comidas incluidas:	Desayuno	
Alojamiento A B y C:	Grand Padis Bondowoso	

Día 08 Bondowoso - Kawah Ijen - Bali



Hora de Recogida

01:00 / 03:00

Traslado (01:45 horas) a la base del volcán desde donde comenzaremos nuestra caminata hasta el anillo del volcán **Kawah Ijen (entre 60 – 90 minutos)**. Este volcán es uno de los más espectaculares cráteres del planeta, no solo por sus paisajes que recuerdan a la superficie lunar y su gran lago de color turquesa sino por el paisaje humano. Casi a diario varios mineros se adentran en el interior del cráter para extraer azufre de su interior en pesadas cestas que en muchas ocasiones alcanzan los 90 kilogramos de peso. Tendremos la oportunidad de ver como el azufre salido directamente del interior de la corteza terrestre en forma de gas se cristaliza en rocas al contacto con el exterior. Todo esto unido al silencio que reina en el interior del volcán le convierte en uno de los más bellos de Indonesia. Tras la visita nos dirigiremos a Ketapang donde podremos desayunar y descansar en la piscina en el restaurante Ketapang Indah antes de tomar el ferry a **Gilimanuk en la isla de Bali**. Llegada a Bali y traslado al hotel.

El fuego azul: Durante la madrugada se produce un fenómeno natural de incomparable belleza en el interior del volcán **Kawah Ijen, el fuego azul**. Las llamas de un intenso color azul salen del interior de la tierra abriéndose paso entre estrechas grietas iluminando el escenario del interior del volcán de un **intenso color azul**. Para poder contemplar este espectáculo es necesario iniciar la visita desde el hotel a las 01:00 o 02:00 de la madrugada.

Comidas incluidas: Desayuno en Ketapang Indah.

Alojamiento A: PRAMANA WATU KURUNG Wooden Pool Villa/Artis villa con piscina privada

Alojamiento B: Alena Ubud o similar

Alojamiento C: Tebesaya Cottage o similar

Día 09 Ruta WW Safari de Batukaru y Jatiluwih – Experiencia café Luwak



Hora de recogida: 08:00

Hemos rescatado del olvido auténticas joyas de la mecánica y las hemos dado una segunda oportunidad. Con un vehículo Volkswagen Safari descapotable vamos a descubrir la isla de Bali de una forma original y divertida. Estos coches sirvieron durante la década de los 70 como vehículos oficiales de los funcionarios indonesios surcando polvorientas pistas y carreteras de todo Indonesia, ahora serán nuestros "monturas" para esta aventura.

Nuestra primera parada será en las aguas termales de Yeh Panas antes de continuar el viaje al Templo del Monte Batukaru. Nuestra ruta continúa por una de las zonas productoras de arroz más importantes de Bali, en los alrededores de Jatiluwih (significa realmente maravilloso), un pueblo de montaña con una impresionante vista de los paisajes que forman las terrazas de arroz a lo largo del camino.

La comida la realizaremos en un restaurante con una bella vista de los arrozales y con los volcanes como fondo.

Experiencia café Luwak

El café más exquisito y caro del mundo, al menos eso reza el mensaje en algunas de las exclusivas tiendas gourmet de café de **París o Nueva York**.

Conoceremos el proceso artesanal del **café Luwak**, - el café más caro del mundo - en una las plantaciones de café orgánico pudiendo degustar una taza en la misma plantación. Este **producto gourmet** es el resultado del proceso intestinal al que se ve sometido de los granos de café ingeridos por civetas el cual disminuye en buena medida la acidez, cafeína y sabor, pero añade suavidad y cuerpo.

Traslado al hotel, llegada y alojamiento.

Comidas Incluidas: Desayuno, Almuerzo

Alojamiento A: PRAMANA WATU KURUNG Wooden Pool Villa/Artis villa con piscina privada

Alojamiento B: Alena Ubud o similar
Alojamiento C: Tebesaya Cottage o similar

Día 10 Bali – Trekking en las montañas centrales - canoa lagos Buyan y Tamblingan - Cascada de Banyumalas * Opcional: Visita del templo de Pura Ulun Danu Bratan**

Hora de recogida: 08:00



Trekking en las montañas centrales

Esta actividad está diseñada para los amantes de los grandes espacios y la aventura. Vamos a descubrir la exótica selva virgen de las montañas volcánicas de Bali. Iremos acompañados por uno de nuestros guías que nos dará una completa información sobre la fauna y flora de esta zona de Bali, algunas de las plantas que veremos durante nuestro recorrido son utilizadas desde generaciones en la medicina tradicional balinesa. Caminaremos dentro del cráter del volcán teniendo como fondo la impresionante vista de los lagos gemelos Buyan y Tamblingan mientras nos adentramos entre helechos gigantes, majestuosos árboles cubiertos de vegetación y orquídeas silvestres para descubrir templos sacados de viejas postales. Durante el recorrido haremos un alto en el camino para cruzar el lago Tamblingan en canoa y pasar a la orilla opuesta donde continuaremos nuestro itinerario a pie.

Cascada de Banyumala

Una vez terminada nuestra visita nos dirigiremos a la cascada de Banyumala, probablemente uno de las más bellas cascadas del norte de Bali.

Las cascadas del norte de Bali son sin duda unos de los rincones mas salvajes de esta isla. Las aguas de los lagos se filtran y reaparecen transparentes y frías en forma de pequeños riachuelos tomando con cada metro más y más fuerza hasta que se funden en ríos y se desploman por las paredes de la selva.

Este salto de agua se encuentra en un marco tropical rodeada de densa vegetación. El acceso se realiza por una estrecha senda descendente. iii No olvides traer el traje de baño iii

Tras la visita traslado al hotel.

*** **Opcional:** Visita del templo de **Pura Ulun Danu Bratan**. Tras la visita de la cascada de Bayumalas tendremos la oportunidad de visitar este emblemático templo situado a orillas del lago Bratan. La visita está condicionada a las condiciones meteorológicas del lago. El pago se realizará directamente al guía en el lugar. Precio 8 Euros por persona.

Comidas incluidas: Desayuno, Almuerzo
Alojamiento A: PRAMANA WATU KURUNG Wooden Pool Villa/Artis villa con piscina privada
Alojamiento B: Alena Ubud o similar
Alojamiento C: Tebesaya Cottage o similar

Opción islas Gilis del norte

Día 11 Bali – islas Gilis



Desayuno y traslado al embarcadero donde tomaremos nuestra embarcación a las islas Gilis.

Llegada a la isla y traslado al hotel por cuenta del cliente. Resto del día libre. Las Gilis las componen tres pequeñas islas (**Gili Trawangan, Gili Air y Gili Meno**) situadas en el noroeste de Lombok, un excelente lugar para bañarse en sus cristalinas aguas, relajarse en las arenas blancas de sus playas o bucear entre sus espectaculares paisajes submarinos rodeados de peces de colores y corales.

Comidas incluidas: Desayuno
Alojamiento A: Kardia Gili Resort. SUITE Garden View
Alojamiento B: Aston Sunset - Gili Trawangan o similar
Alojamiento C: Royal Regantris Trawangan

Nota: Los traslados en las islas Gilis se realizan en carros de caballos o "cidomos". No habrá ningún miembro del hotel esperando su llegada en la isla. Deberá de tomar cualquiera de los carros de caballos que estarán esperando en el puerto e indicarle el nombre del hotel seleccionado, una vez en el hotel y tras notificar su llegada en la recepción del mismo su llegada y el personal del hotel abonará este traslado al cochero. Recomendamos reconfirmar el barco de regreso a Bali un día antes directamente en

las oficinas de la compañía de barcos, esta se encuentra junto al embarcadero de la isla.



**Día 12 Islas Gili – Libre Días libres para disfrutas de la playa
Islas Gili – Excursión opcional en catamarán puesta de sol.**

****** Excursión opcional de snorkeling en las islas Gilis puesta de sol.**

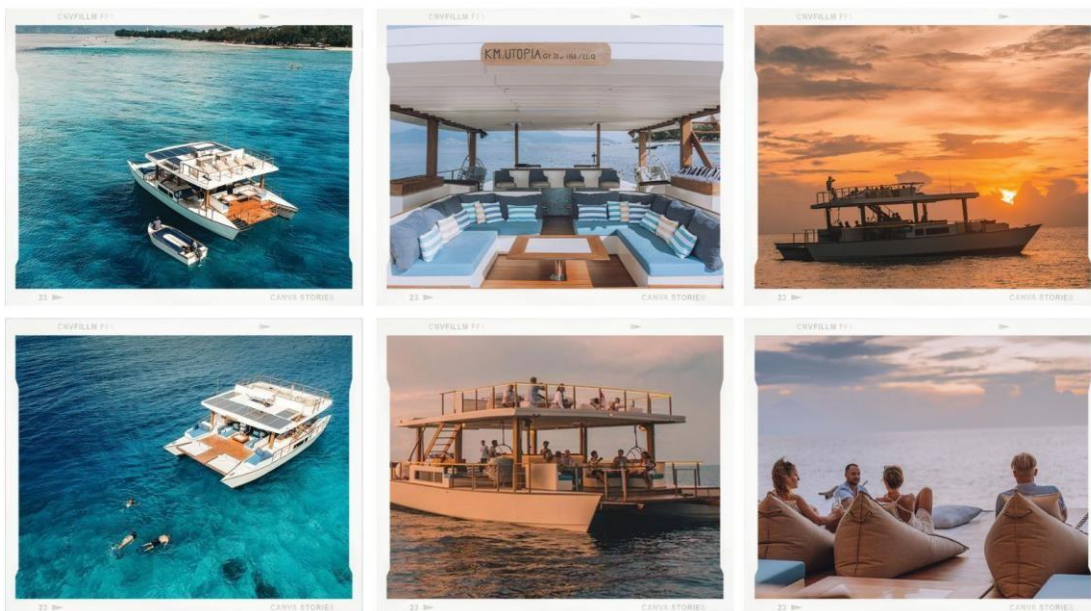

Embarcaremos en una embarcación donde describiremos los fondos marinos de las tres islas Gilis: Nos sumergiremos en las famosas estatuas submarinas de Gili Meno, Tortuga point y Secret Garden frente a la costa de Gili Air. Este crucero es una excelente opción para el relax y la aventura, con algunas de las mejores condiciones para sumergirnos en las aguas de estas tres islas. Disfrutaremos de unas deliciosas tapas en la cubierta del barco bajo el sol y música **chill out**. Nuestros guías nos ayudarán a descubrir preces tropicales, tortugas marinas y corales en cada inmersión de snorkeling. Tras las

actividades bajo el mar disfrutaremos de una cena bajo las estrellas, un momento de relajación para disfrutar en el catamarán antes de regresar a la isla de Gili Trawangan.

Traslados desde el hotel al puerto de embarque no incluido. Este traslado es posible hacerlo en las bicicletas del hotel o coches de caballos. Bebidas NO incluidas

Comidas:	Desayuno, *** Opcional cena
Alojamiento A:	Kardia Gili Resort. SUITE Garden View
Alojamiento B:	Aston Sunset - Gili Trawangan o similar
Alojamiento C:	Royal Regantris Trawangan

Día 13 Gili Trawangan

Día libre en Gili Trawangan

Comidas incluidas:	Desayuno
Alojamiento A:	Kardia Gili Resort. SUITE Garden View
Alojamiento B:	Aston Sunset - Gili Trawangan o similar
Alojamiento C:	Royal Regantris Trawangan

Día 14 Gili Trawangan barco Express – Ruta Templos de Uluwatu – Sur de Bali

***** Opcional Cena experiencia culinaria The Koral.**

Desayuno en el hotel y traslado a la playa donde tomaremos el barco exprés a la isla de Bali. Llegada a Bali.

Continuaremos con la visita del **Templo de Uluwatu**, un templo situado al borde de un acantilado a 95 metros sobre el nivel del mar con una impresionante vista del Océano Índico. Este templo es la obra del maestro de Nirartha un sacerdote del siglo XVI. Desde el templo se puede contemplar una bella puesta del sol sobre el océano salpicado de pequeñas embarcaciones de pescadores (jukung).

Opcional Experiencia culinaria The Koral.

- <https://www.kempinski.com/en/bali/the-apurva-kempinski-bali/dining/koral-restaurant/>



Para la cena nos dirigiremos al restaurante **KORAL**, una experiencia culinaria bajo el océano Índico

En nuestras experiencias y vivencias reales durante el viaje en Bali intentamos que nuestros viajeros se sientan parte de esa experiencia y del lugar creando momentos únicos y transformadores. Uno de nuestros pilares experienciales es la gastronomía como patrimonio emocional de la isla de Bali siendo parte importante de su cultura.

Un país vinculado al mar como es Indonesia nos brinda la oportunidad de ofrecer escenarios culinarios en el que el mar y sus frutos son los protagonistas de los diferentes marcos.

El restaurante Koral nos permite literalmente sumergirnos en el océano Índico durante una velada gastronómica en la que sus reputados chefs ofrecen a través de sus propuestas gastronómicas una experiencia inolvidable.

Tiburones, rayas y decenas de peces tropicales rodeados de corales serán las mirandas curiosas que tendremos sobre nuestras cabezas mientras disfrutamos de la original velada.

Una experiencia que hemos conjugado para que quede grabada a fuego en tu memoria y en tu paladar.

Comidas incluidas: Desayuno *** Cena The Koral **Opcional**
 Alojamiento A: POTATO HEAD STUDIOS Sunrise Studio o similar
 Alojamiento B: Tonys villas Seminyak /
 Alojamiento C: DE VINS SKY Hotel Seminyak o similar

Día 15 Bali – Siguiente destino

Vuelo de salida:	
Hora de salida:	

Traslado al aeropuerto de Bali a la hora acordada para tomar el vuelo al siguiente destino.

¿Tu vuelo internacional es por la noche?

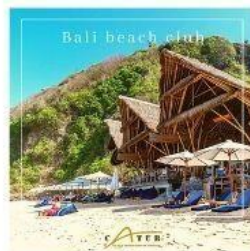
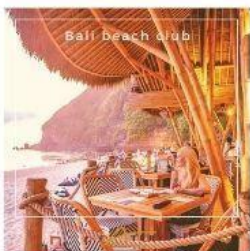
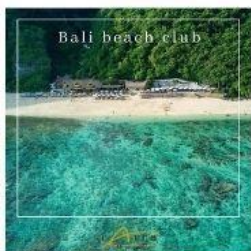

No te preocupes, te ofrecemos la posibilidad de esperar este vuelo en un exclusivo beach club en Bali para que puedas disfrutar de las últimas horas de playa, descansar y poder darte una ducha antes de largo viaje de regreso a casa. Consultar suplemento.

Comidas incluidas: Desayuno
Alojamiento: No

Fin de nuestros servicios

La variada oferta de actividades en las diferentes islas de Indonesia os permitirá descubrir sus gentes, sus paisajes, sus playas tropicales, su fauna marina, su fauna salvaje o su cultura milenaria.

Proponemos algunas rutas en diferentes islas que puedes realizar una vez terminado el programa principal y se serán un complemento al viaje. Las rutas propuestas son solo un ejemplo de la variada oferta de actividades que proponemos desde Catur. Si no se adaptan a vuestra idea de viaje ponte en contacto con nosotros y estaremos encantados de ofrecerte otras nuevas propuestas que estamos seguros cumplirán tus expectativas de viaje.

Todas las extensiones han sido creadas y mejoradas sobre el terreno por nuestro equipo con el fin de optimizar al máximo el tiempo de vuestro viaje en Indonesia.

Consulta nuestras extensiones y actividades complementarias a este itinerario.

NIVEL: Fácil

EL PRECIO INCLUYE:

Vuelos Jakarta - Pankalang Bun
Pankalang Bun - Semarang

Tren Jogyakarta - Surabaya

Barco express Bali - islas Gilis - Bali

Ferry Java - Bali

Noches en hoteles y barcos mencionados en el programa en habitación estándar si no se menciona otra opción.

Comidas mencionadas en el programa

Transportes en vehículos privados excepto aeropuerto de Jakarta y enlaces con los barcos express de las islas Gilis, Lombok, Nusa Penida y Nusa Lembongan que se realiza con el vehículo del hotel y las empresas de los barcos

Traslado aeropuerto hoteles

Visita en barco del centro de rehabilitación de orangutanes en Borneo

Entradas en templos de Java y atracciones.

Guías locales de habla inglesa en Borneo, Volcanes de Java, (guía de habla española bajo petición en Borneo y Komodo) y española en Bali y Jogyakarta (durante los meses de junio, julio, agosto y septiembre guías de habla española según disponibilidad)

Traslados aeropuertos y puertos pueden ser con guías o solo conductor de habla inglesa.

Tasas de entrada, servicio de guardas forestales

Trekking y WW Safari en Bali

EL PRECIO NO INCLUYE:

Vuelos internacionales / Otras excursiones no mencionadas en el programa / Bebidas y comidas no mencionadas en el programa / Gastos ocasionados por retrasos o cancelaciones de vuelos y barcos y causas de fuerza mayor / Suplemento de fines de semana y fiestas en el precio de las entradas de los templos y parques nacionales a pagar en el destino / Exceso de peso del equipaje en los vuelos interiores. - el peso permitido en los vuelos domésticos es de 10 a 20 kilos dependiendo del itinerario. El precio por kilo oscila entre las 30.000 y las 60.000 rupias -

